A.505

KORANDOVA

1,5+kk

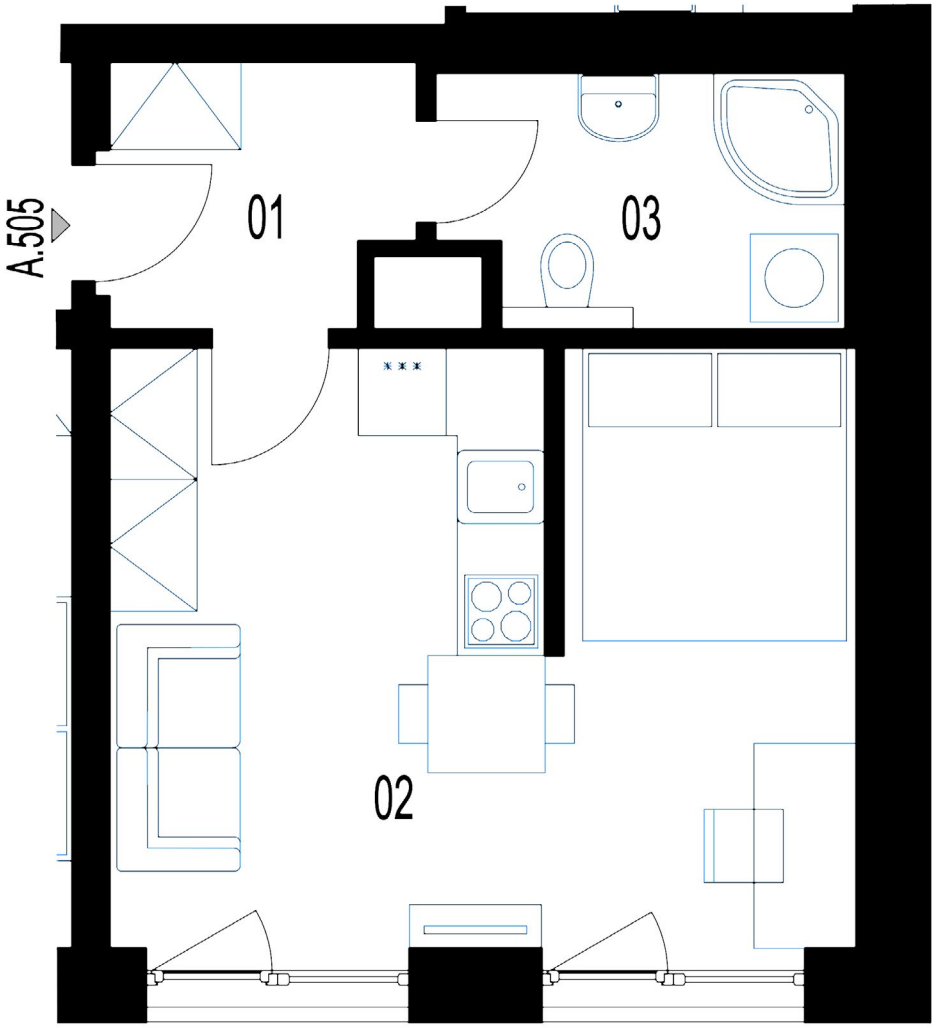

PLOCHY MÍSTNOSTÍ

01	Chodba	3,59 m²
02	Obývací pokoj + KK	21,19 m²
03	Koupelna	4,63 m²
	Plocha svislých konstrukcí	1,72 m²

Uvedené výměry a dispoziční řešení vycházejí z projektové dokumentace a mají informativní charakter. Zákres nábytku a zařízení slouží pouze pro ilustraci možného uspořádání a není součástí dodávky. Skutečné provedení se může lišit. Tento list není návrhem na uzavření smlouvy ani nabídkou.

S
Z
V
J

VSTUP/OBJEKT	PODLAŽÍ	PLOCHA JEDNOTKY	SKLEP	CELKOVÁ PLOCHA
A	5.NP	31,13 m²	2,47 m²	33,60 m²

A.505

KORANDOVA

1,5+kk

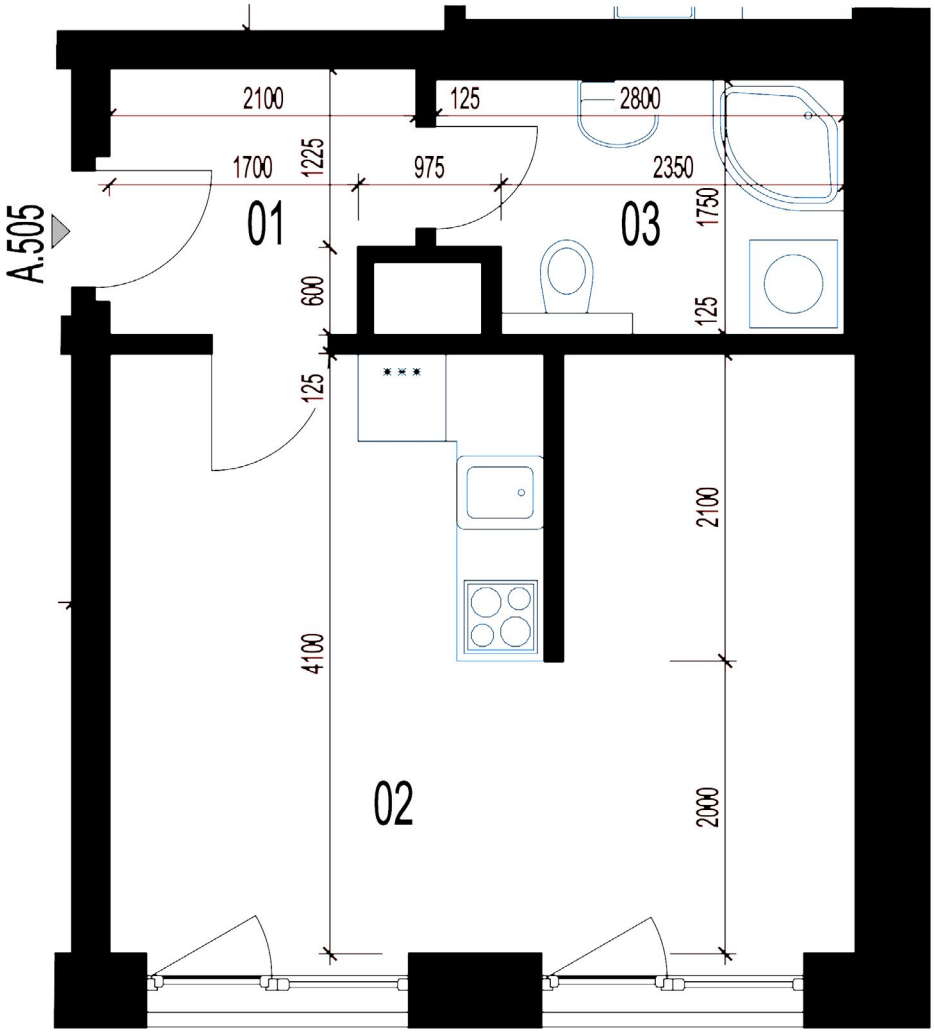

PLOCHY MÍSTNOSTÍ

01	Chodba	3,59 m²
02	Obývací pokoj + KK	21,19 m²
03	Koupelna	4,63 m²
	Plocha svislých konstrukcí	1,72 m²

Uvedené výměry a dispoziční řešení vycházejí z projektové dokumentace a mají informativní charakter. Zákres nábytku a zařízení slouží pouze pro ilustraci možného uspořádání a není součástí dodávky. Skutečné provedení se může lišit. Tento list není návrhem na uzavření smlouvy ani nabídkou.

S
Z
V
J

VSTUP/OBJEKT	PODLAŽÍ	PLOCHA JEDNOTKY	SKLEP	CELKOVÁ PLOCHA
A	5.NP	31,13 m²	2,47 m²	33,60 m²

A.505

KORANDOVA

1,5+kk



PARAMETRY JEDNOTKY

VSTUP/OBJEKT	A
PODLAŽÍ	5.NP
DISPOZICE	1,5+kk
PLOCHA JEDNOTKY	31,13 m²
SKLEP	2,47 m²
CELKOVÁ PLOCHA	33,60 m²
CENA NEMOVITOSTI	Na dotaz

UMÍSTĚNÍ NA PATŘE

