# D.551

KORANDOVA

1,5+kk

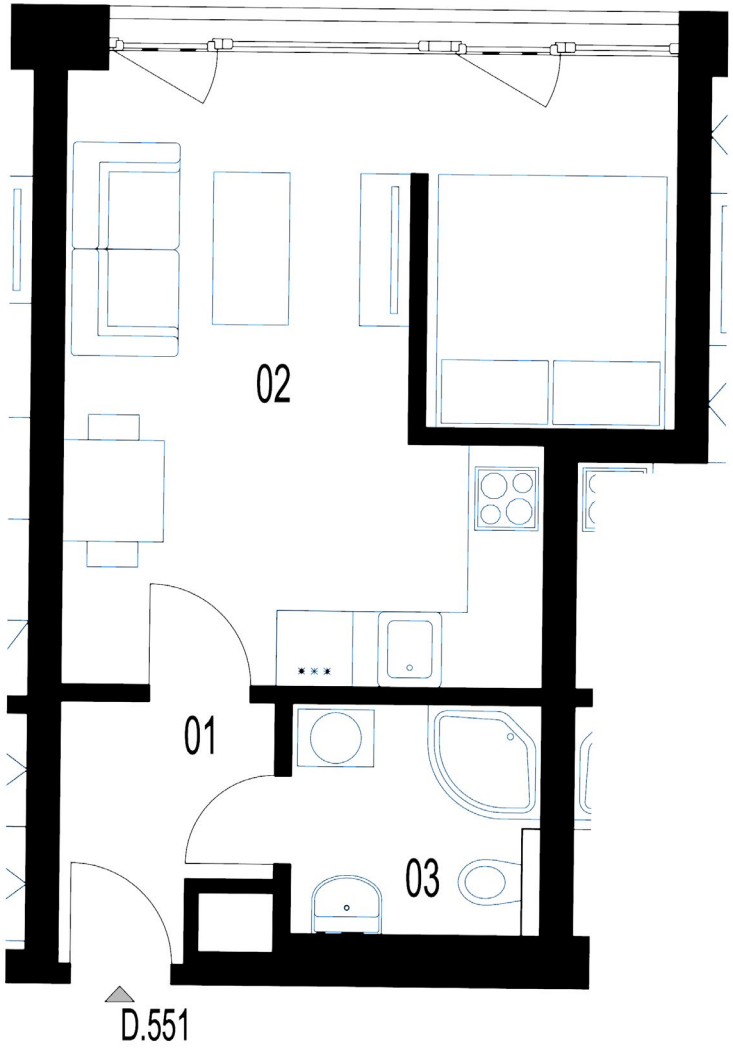


## PLOCHY MÍSTNOSTÍ

| | | |
|---|---|---|
| 01 | Chodba | 2,95 m² |
| 02 | Obývací pokoj + KK | 21,59 m² |
| 03 | Koupelna | 3,60 m² |
| | Plocha svislých konstrukcí | 1,60 m² |

Uvedené výměry a dispoziční řešení vycházejí z projektové dokumentace a mají informativní charakter. Zákres nábytku a zařízení slouží pouze pro ilustraci možného uspořádání a není součástí dodávky. Skutečné provedení se může lišit. Tento list není návrhem na uzavření smlouvy ani nabídkou.

S
Z
V
J

| VSTUP/OBJEKT | PODLAŽÍ | PLOCHA JEDNOTKY | SKLEP | CELKOVÁ PLOCHA |
|---|---|---|---|---|
| **D** | **5.NP** | **29,74 m²** | **2,30 m²** | **32,04 m²** |

# D.551

KORANDOVA

1,5+kk

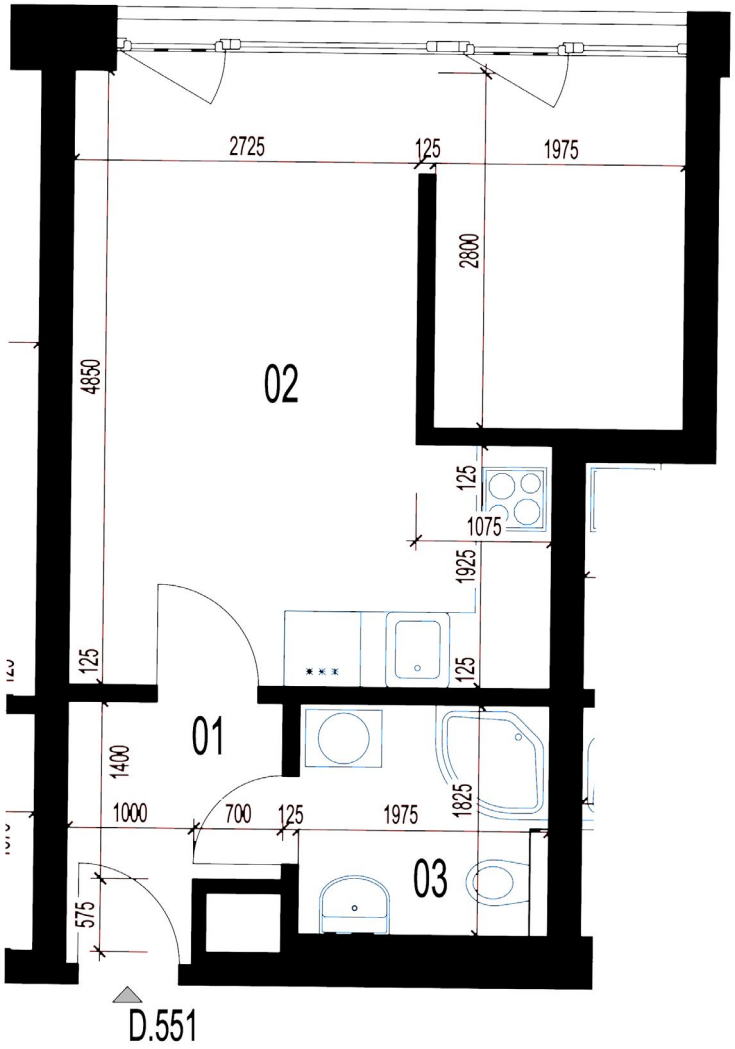


## PLOCHY MÍSTNOSTÍ

| | | |
|---|---|---|
| 01 | Chodba | 2,95 m² |
| 02 | Obývací pokoj + KK | 21,59 m² |
| 03 | Koupelna | 3,60 m² |
| | Plocha svislých konstrukcí | 1,60 m² |

Uvedené výměry a dispoziční řešení vycházejí z projektové dokumentace a mají informativní charakter. Zákres nábytku a zařízení slouží pouze pro ilustraci možného uspořádání a není součástí dodávky. Skutečné provedení se může lišit. Tento list není návrhem na uzavření smlouvy ani nabídkou.

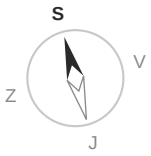


| VSTUP/OBJEKT | PODLAŽÍ | PLOCHA JEDNOTKY | SKLEP | CELKOVÁ PLOCHA |
|---|---|---|---|---|
| D | 5.NP | 29,74 m² | 2,30 m² | 32,04 m² |

# D.551

KORANDOVA

1,5+kk

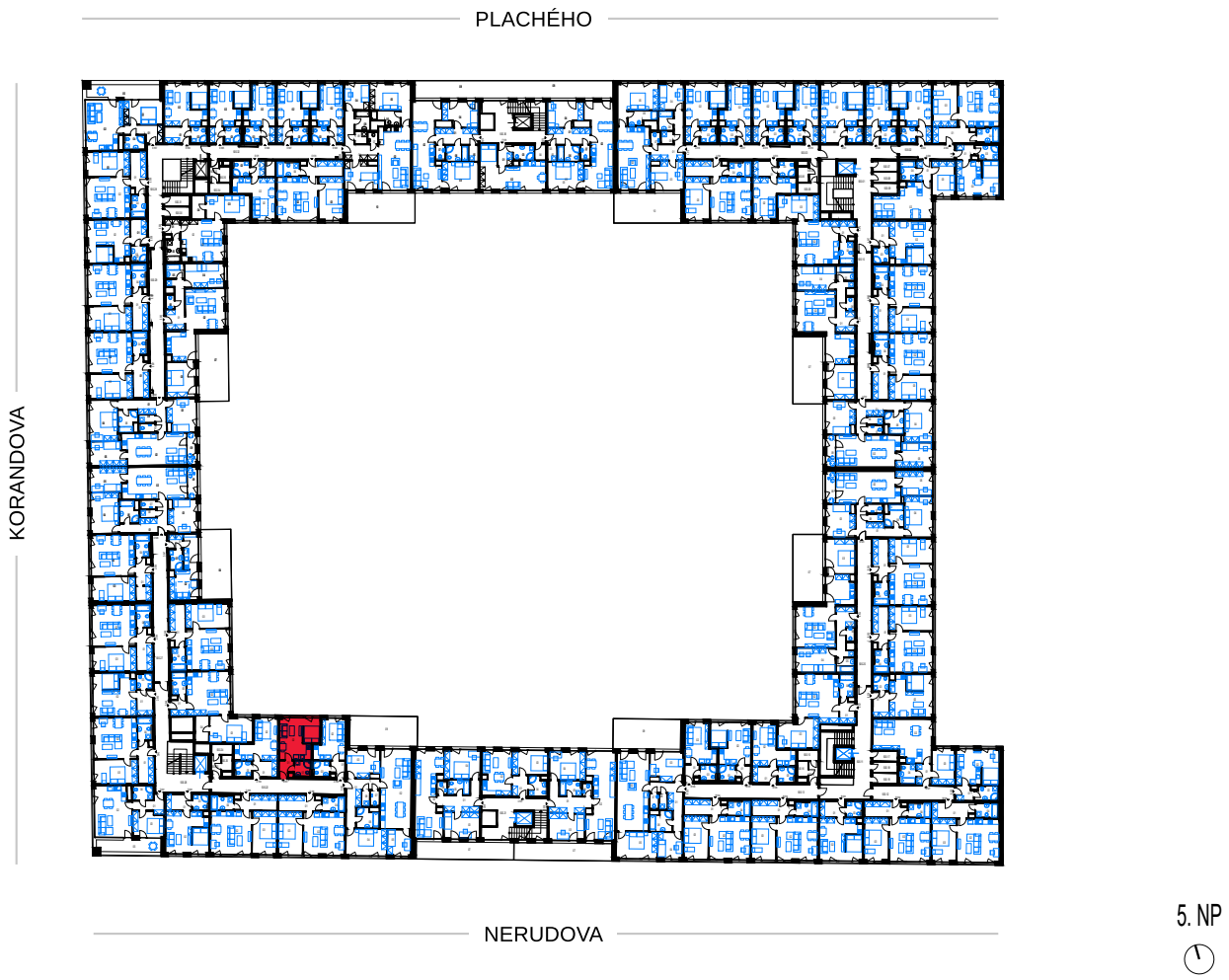


## PARAMETRY JEDNOTKY

| | |
|---|---|
| VSTUP/OBJEKT | D |
| PODLAŽÍ | 5.NP |
| DISPOZICE | 1,5+kk |
| PLOCHA JEDNOTKY | 29,74 m² |
| SKLEP | 2,30 m² |
| CELKOVÁ PLOCHA | 32,04 m² |
| CENA NEMOVITOSTI | Na dotaz |

## UMÍSTĚNÍ NA PATŘE

