# F.572

KORANDOVA

3+kk

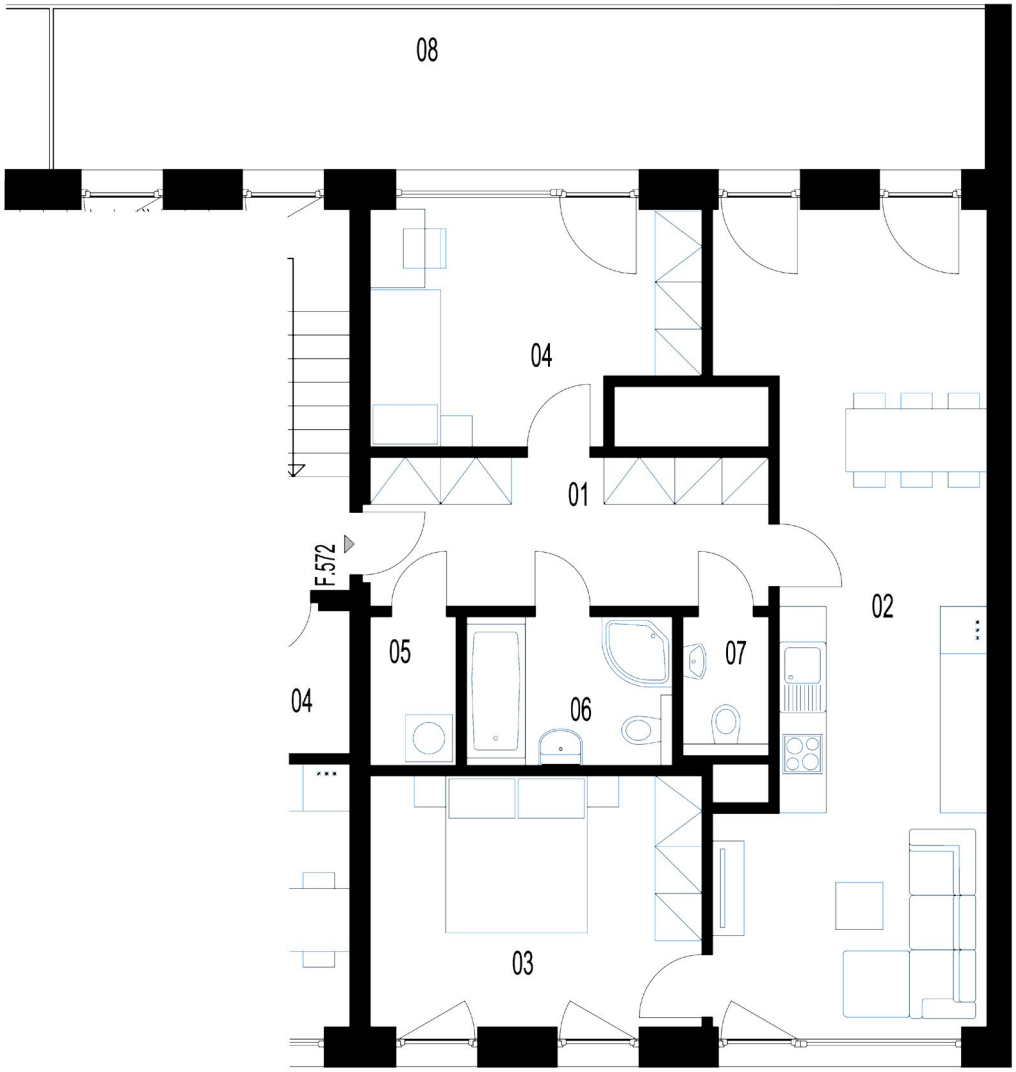


## PLOCHY MÍSTNOSTÍ

| | | |
|---|---|---|
| 01 | Chodba | 9,64 m² |
| 02 | Obývací pokoj + KK | 32,56 m² |
| 03 | Ložnice | 13,83 m² |
| 04 | Pokoj | 12,12 m² |
| 05 | Komora | 2,09 m² |
| 06 | Koupelna | 4,99 m² |
| 07 | WC | 1,95 m² |
| 08 | Terasa | 24,68 m² |
| | Plocha svislých konstrukcí | 6,12 m² |

Uvedené výměry a dispoziční řešení vycházejí z projektové dokumentace a mají informativní charakter. Zákres nábytku a zařízení slouží pouze pro ilustraci možného uspořádání a není součástí dodávky. Skutečné provedení se může lišit. Tento list není návrhem na uzavření smlouvy ani nabídkou.

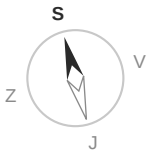


| VSTUP/OBJEKT | PODLAŽÍ | PLOCHA JEDNOTKY | TERASA | SKLEP | CELKOVÁ PLOCHA |
|---|---|---|---|---|---|
| F | 5.NP | 83,30 m² | 24,68 m² | 2,92 m² | 110,90 m² |

# F.572

KORANDOVA

3+kk

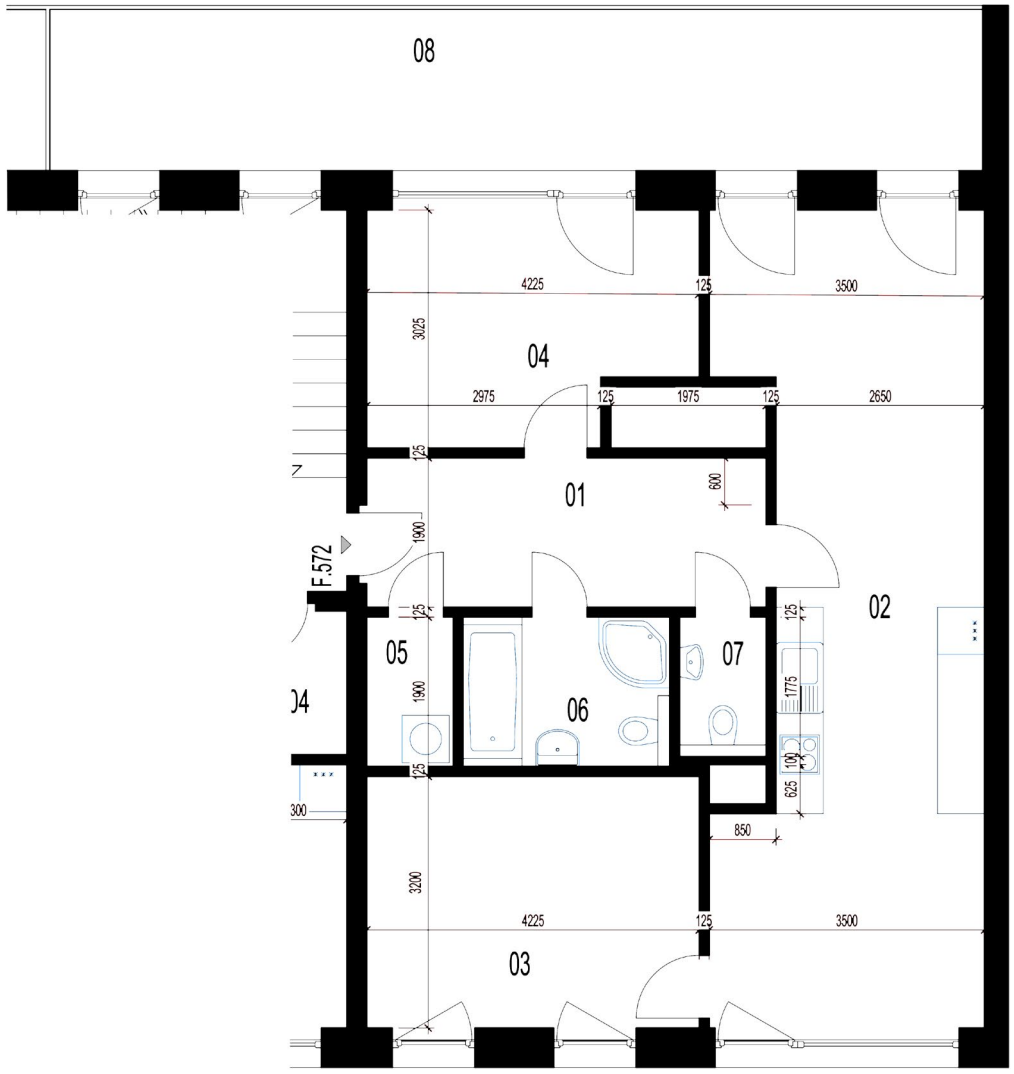


## PLOCHY MÍSTNOSTÍ

| | | |
|---|---|---|
| 01 | Chodba | 9,64 m² |
| 02 | Obývací pokoj + KK | 32,56 m² |
| 03 | Ložnice | 13,83 m² |
| 04 | Pokoj | 12,12 m² |
| 05 | Komora | 2,09 m² |
| 06 | Koupelna | 4,99 m² |
| 07 | WC | 1,95 m² |
| 08 | Terasa | 24,68 m² |
| | Plocha svislých konstrukcí | 6,12 m² |

Uvedené výměry a dispoziční řešení vycházejí z projektové dokumentace a mají informativní charakter. Zákres nábytku a zařízení slouží pouze pro ilustraci možného uspořádání a není součástí dodávky. Skutečné provedení se může lišit. Tento list není návrhem na uzavření smlouvy ani nabídkou.

S
Z
V
J

| VSTUP/OBJEKT | PODLAŽÍ | PLOCHA JEDNOTKY | TERASA | SKLEP | CELKOVÁ PLOCHA |
|---|---|---|---|---|---|
| F | 5.NP | 83,30 m² | 24,68 m² | 2,92 m² | 110,90 m² |

# F.572

KORANDOVA

3+kk




## PARAMETRY JEDNOTKY

| | |
|---|---|
| VSTUP/OBJEKT | F |
| PODLAŽÍ | 5.NP |
| DISPOZICE | 3+kk |
| PLOCHA JEDNOTKY | 83,30 m² |
| TERASA | 24,68 m² |
| SKLEP | 2,92 m² |
| CELKOVÁ PLOCHA | 110,90 m² |
| CENA NEMOVITOSTI | Na dotaz |

## UMÍSTĚNÍ NA PATŘE

