D.554

KORANDOVA

2+kk

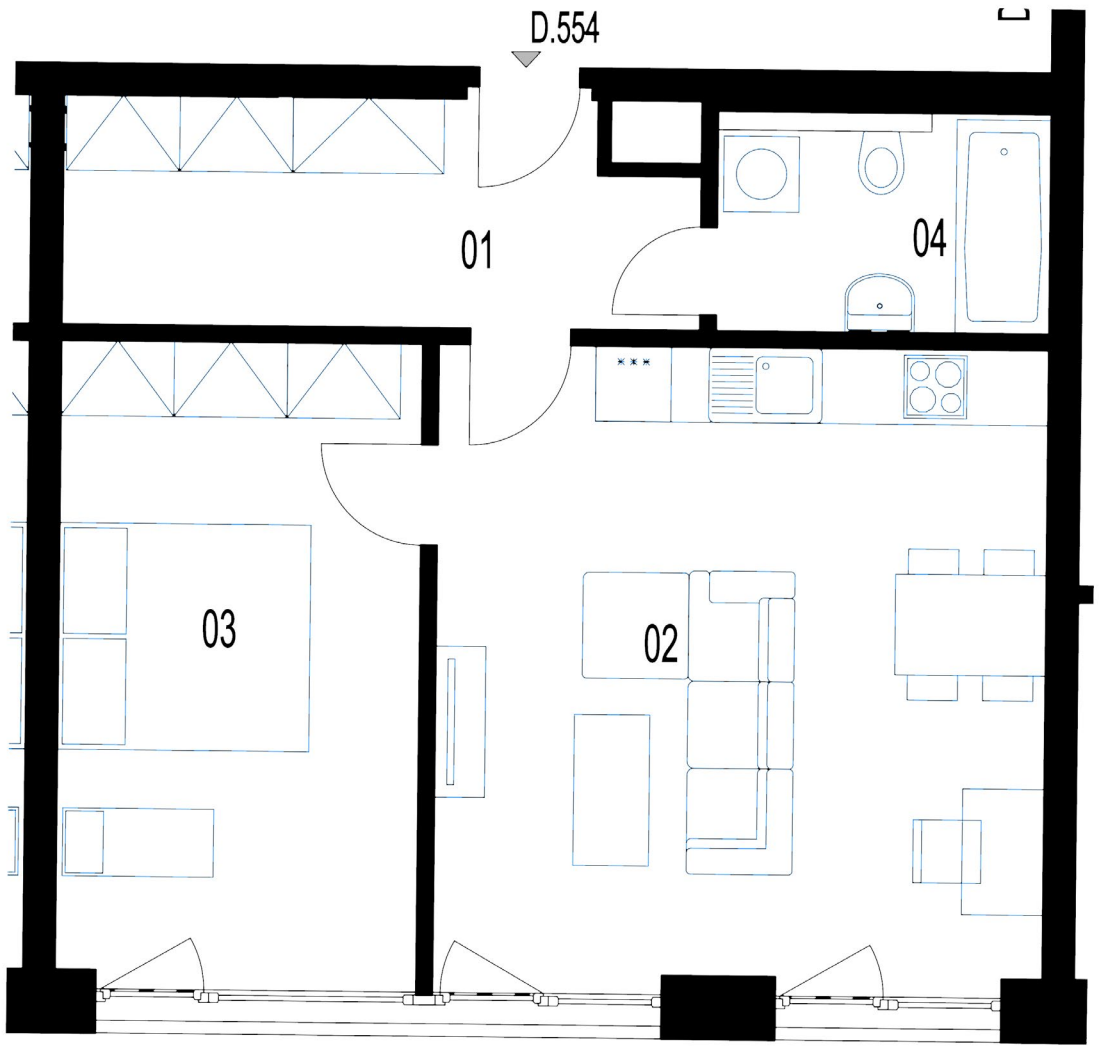

PLOCHY MÍSTNOSTÍ

01	Chodba	8,77 m²
02	Obývací pokoj + KK	24,79 m²
03	Ložnice	14,64 m²
04	Koupelna	4,64 m²
	Plocha svislých konstrukcí	2,56 m²

Uvedené výměry a dispoziční řešení vycházejí z projektové dokumentace a mají informativní charakter. Zákres nábytku a zařízení slouží pouze pro ilustraci možného uspořádání a není součástí dodávky. Skutečné provedení se může lišit. Tento list není návrhem na uzavření smlouvy ani nabídkou.

S
Z
V
J

VSTUP/OBJEKT	PODLAŽÍ	PLOCHA JEDNOTKY	SKLEP	CELKOVÁ PLOCHA
D	5.NP	55,40 m²	2,36 m²	57,76 m²

D.554

KORANDOVA

2+kk

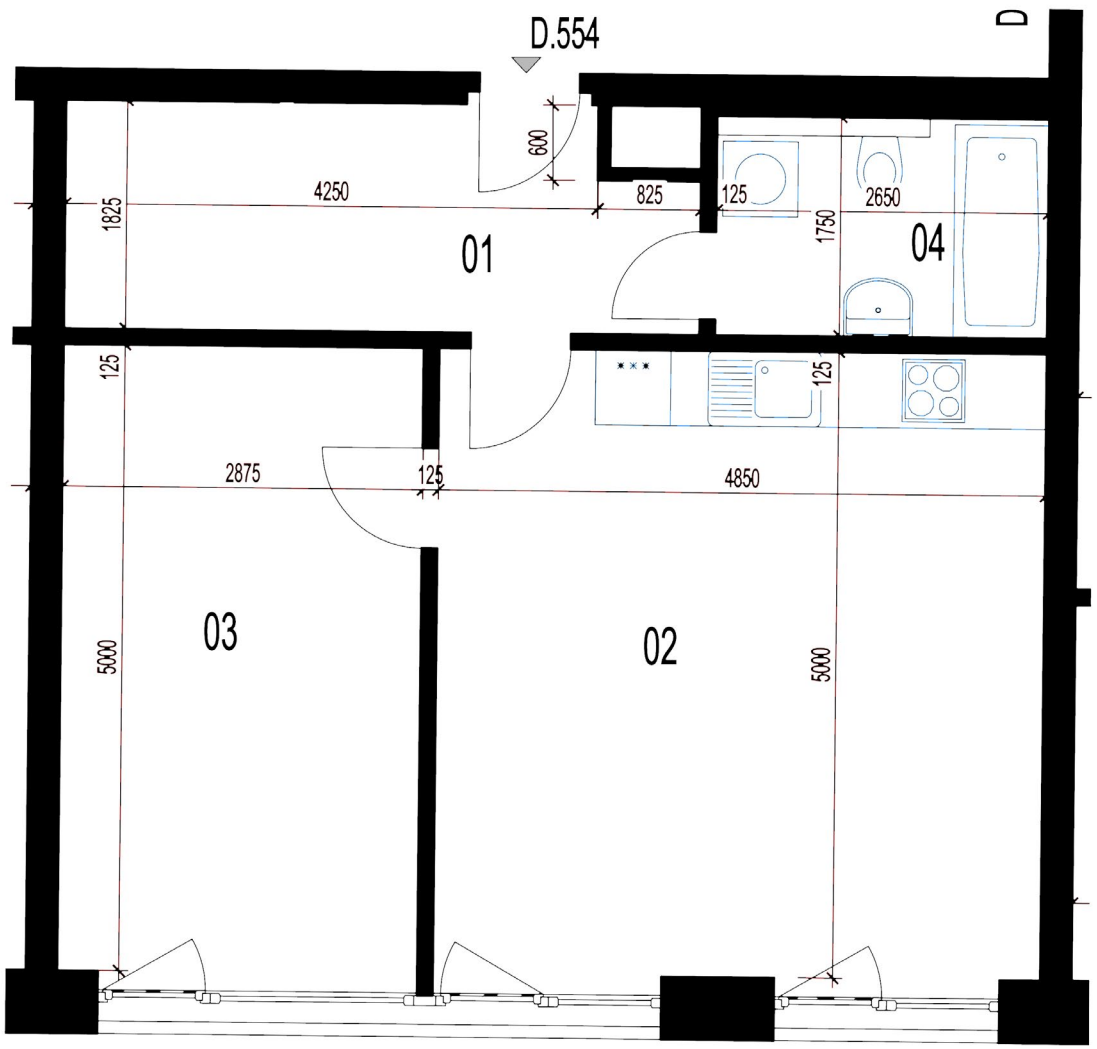

PLOCHY MÍSTNOSTÍ

01	Chodba	8,77 m²
02	Obývací pokoj + KK	24,79 m²
03	Ložnice	14,64 m²
04	Koupelna	4,64 m²
	Plocha svislých konstrukcí	2,56 m²

Uvedené výměry a dispoziční řešení vycházejí z projektové dokumentace a mají informativní charakter. Zákres nábytku a zařízení slouží pouze pro ilustraci možného uspořádání a není součástí dodávky. Skutečné provedení se může lišit. Tento list není návrhem na uzavření smlouvy ani nabídkou.

S
Z
V
J

VSTUP/OBJEKT	PODLAŽÍ	PLOCHA JEDNOTKY	SKLEP	CELKOVÁ PLOCHA
D	5.NP	55,40 m²	2,36 m²	57,76 m²

D.554

KORANDOVA

2+kk



PARAMETRY JEDNOTKY

VSTUP/OBJEKT	D
PODLAŽÍ	5.NP
DISPOZICE	2+kk
PLOCHA JEDNOTKY	55,40 m²
SKLEP	2,36 m²
CELKOVÁ PLOCHA	57,76 m²
CENA NEMOVITOSTI	Na dotaz

UMÍSTĚNÍ NA PATŘE

